

Agenzia delle Entrate
CATASTO FABBRICATI
Ufficio Provinciale di
La Spezia

Dichiarazione protocollo n. _____ del _____	
Planimetria di u.i.u. in Comune di La Spezia	
Via Pitelli _____ civ. 65	
Identificativi Catastali:	Compilata da:
Sezione:	Pollina Fabio
Foglio: 50	Iscritto all'albo:
Particella: 95	Geometra Dipendente Pubblico
Subalterno: 13	Prov. _____ N. _____

Scheda n. 1 Scala 1:200

LOTTO 1

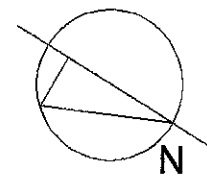
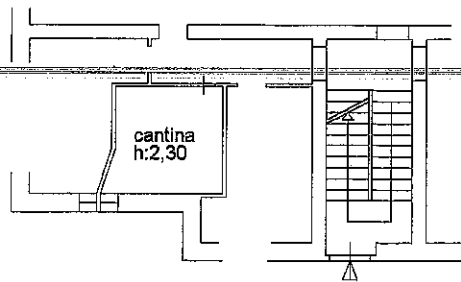
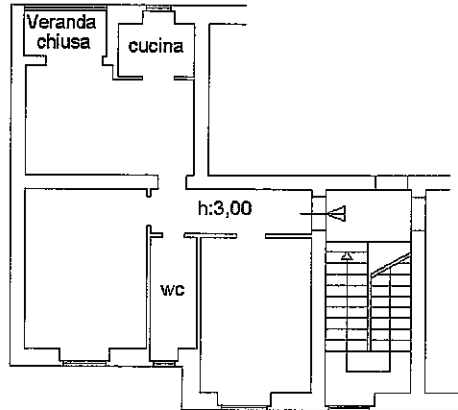

**Agenzia delle Entrate
CATASTO FABBRICATI
Ufficio Provinciale di
La Spezia**

Dichiarazione protocollo n. SP0062208 del 11/11/2022

Comune di La Spezia

Via Milano

civ. 38

Identificativi Catastali:

Sezione:

Foglio: 30

Particella: 691

Subalterno: 3

Compilata da:
Pollina Fabio

Iscritto all'albo:
Geometra Dipendente Pubblico

Prov.

N.

Planimetria

Scheda n. 1

Scala 1:200

LOTTO 2

Cortile Interno

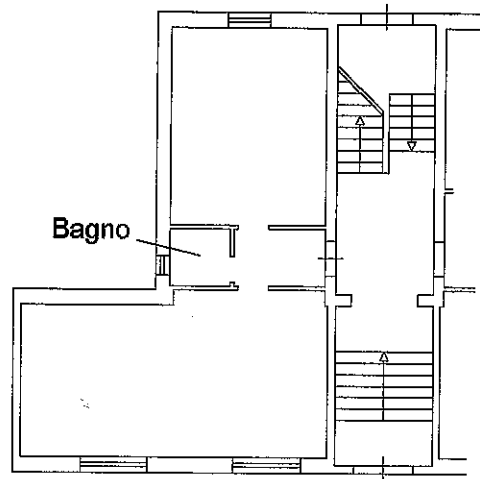

Via Milano

PIANO TERRA
H = 3.00

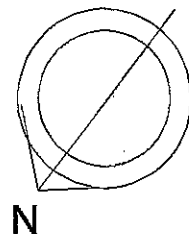

ultima planimetria in atti

LOTTO 3a

MINISTERO DELLE FINANZE
DIREZIONE GENERALE DEL CATASTO E DEI SERVIZI TECNICI ERARIALI
NUOVO CATASTO EDILIZIO URBANO

Mod. B (Nuovo Catasto Edilizio Urbano)

Lire 20

Planimetria dell'im... di via ROMA n. 766
Ditta... AUTONOMO CASE POPOLARI
Allegata alla dichia... presentata all'Ufficio Tecnico Erariale di LA SPEZIA

MOD. I N. 0685655

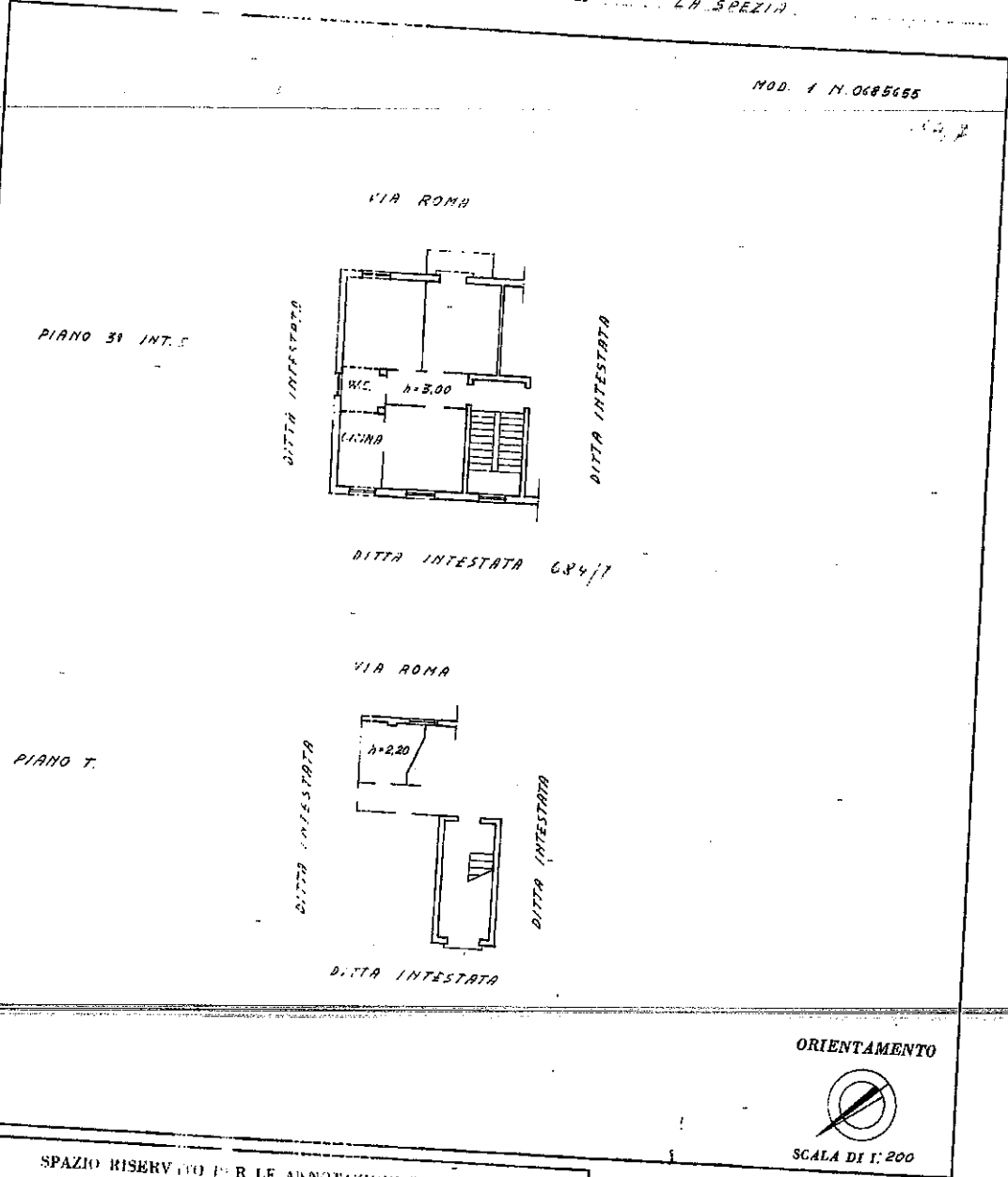

SPAZIO RISERVATO PER LE ANNOTAZIONI D'UFFICIO
DATA 1/02/1964
PROT. N. 2914

Compilata dal DOTT. ING. SIANCARLO BORZA
(Titolo, nome e cognome del tecnico)
CAPO SERVIZIO TECNICO IACP - LA SPEZIA
Iscritto all'Albo degli INGEGNERI
della Provincia di LA SPEZIA
DATA
Firma: Siancarlo Borza

Catasto dei Fabbricati - Situazione al 08/02/2022 - Comune di SESTA GODANO(E070) - < Foglio 51 - Particella 684 - Subaltemo 7 ->
VIA ROMA n. 166 Piano 3

Ultima planimetria in atti

LOTTO 3 b

MODULARIO
F. - Cat. S. T. - 215



MINISTERO DELLE FINANZE
DIREZIONE GENERALE DEL CATASTO E DEI SERVIZI TECNICI ERARIALI
NUOVO CATASTO EDILIZIO URBANO

Mod. B (Nuovo Catasto Edilizio Urbano)

Lire
20

(R. DECRETO-L. 13 APRILE 1959, N. 659)

Planimetria dell'immobile situato nel Comune di SESTA GODANO Via ROMA N. 166

Ditta ISTITUTO AUTONOMO CASE POPOLARI - LA SPEZIA

Allegata alla dichiarazione presentata all'Ufficio Tecnico Erariale di LA SPEZIA

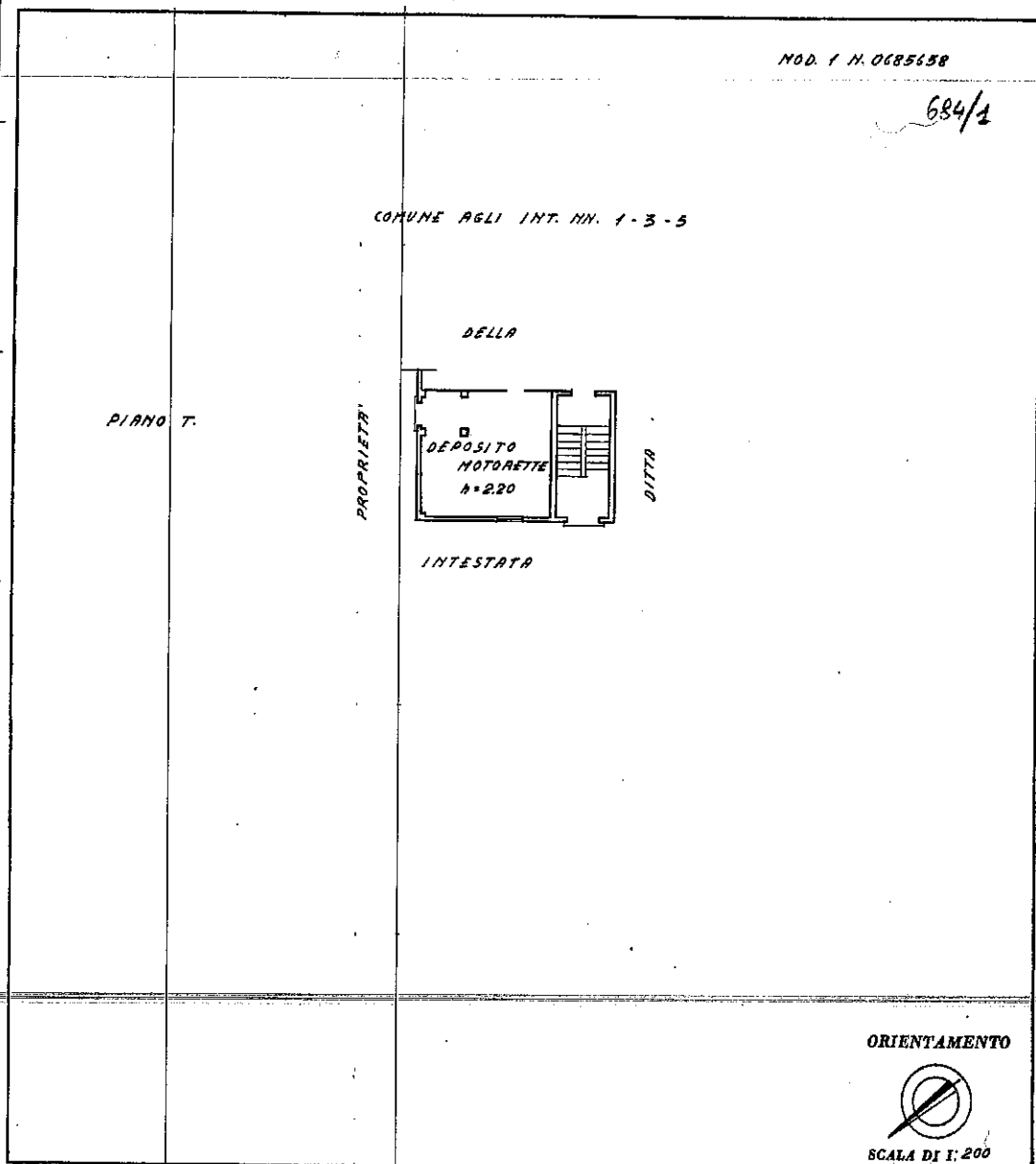

SPAZIO RISERVATO PER LE ANNOTAZIONI D'UFFICIO

DATA 1/2/64
PROT. N° 2912

Compilata dal DOTT. ING. SIANCARLO BORZA
(Titolo, nome e cognome del tecnico)
CAPP. SERVIZIO TECNICO LACR - LA SPEZIA
Iscritto all'Albo de GLI INGEGNERI
della Provincia di LA SPEZIA
DATA 1 MAR 1964
Firma: [Signature]

Ultima planimetria in atti

Catasto dei Fabbricati - Situazione al 18/11/2022 - Comune di SESTA GODANO(E070) - < Foglio 51 - Particella 684 - Subalterno I >
VIA ROMA n. 166 Piano I

LOTTO 4

MONETARIO
F. - Cot. S.P. - 68.



MINISTERO DELLE FINANZE
DIREZIONE GENERALE DEL CATASTO E DEI SERVIZI TECNICI ERARIALI

Mod. B (Nuovo Catasto Edilizio Urbano)

Lire
20

NUOVO CATASTO EDILIZIO URBANO

(R. DECRETO-LEGGE 11 APRILE 1949, N. 642)

Planimetria dell'immobile situato nel Comune di LA SPEZIA Via TRAVERSALE VIA ARZANA n. 43 p. 2 s. 5

Dino ISTITUTO AUTONOMO CAJE POPOLARI - LA SPEZIA

Allegata alla dichiarazione presentata all'Ufficio Tecnico Erariale di LA SPEZIA

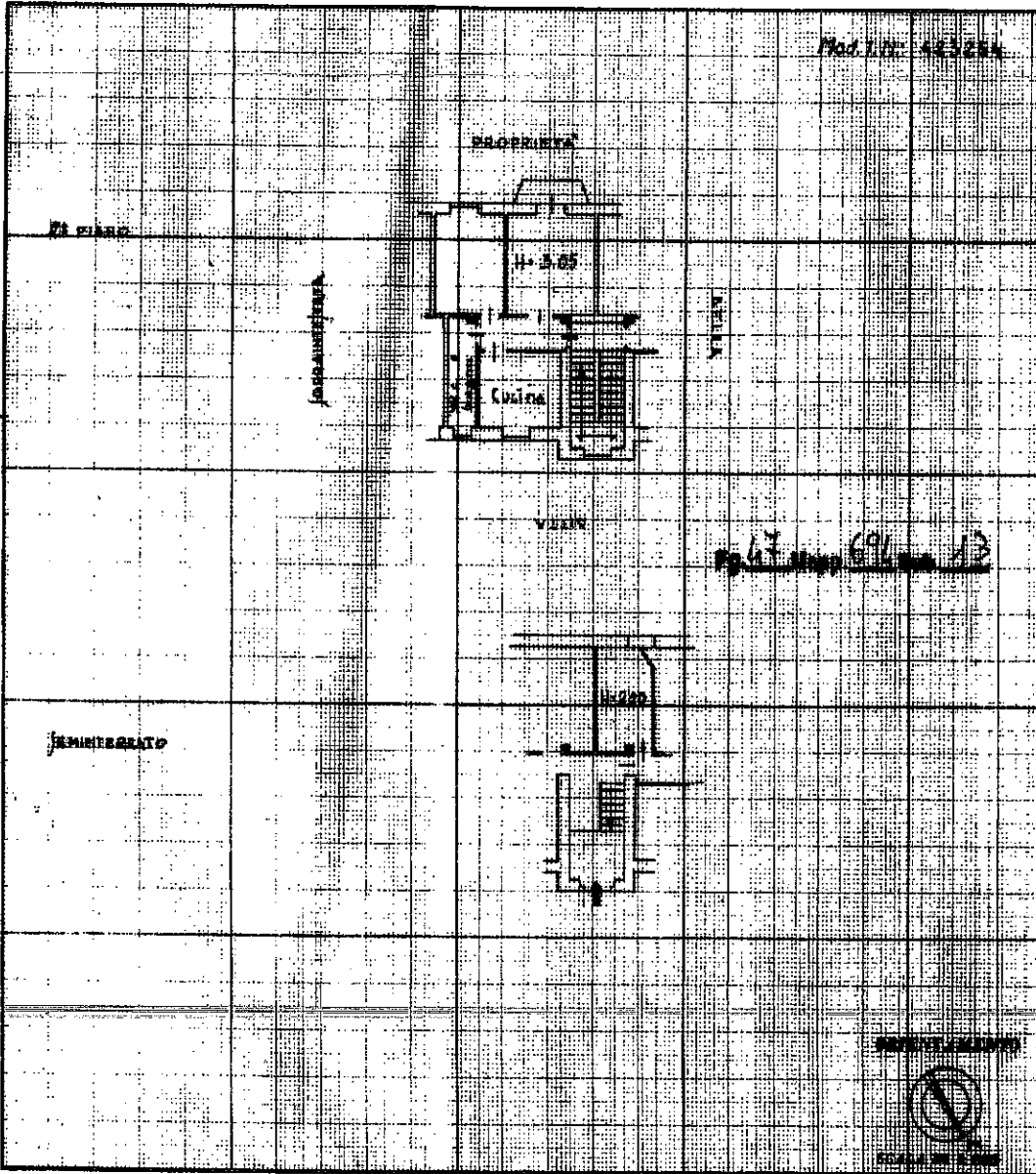

SPAZIO RISERVATO PER LE ANNOTAZIONI D'UFFICIO	
DATA	
PROT. N°	

Compilata dal Dott. ING. GIUSEPPE TRIVELLI
(Titolo, nome e cognome del compilatore)
 Iscritto all'Albo degli Ingegneri della Provincia di La Spezia
 DATA 29 Dicembre 1958
 Firma: [Signature]

Ultima planimetria in atti

Catasto dei Fabbricati - Situazione al 18/11/2022 - Comune di LA SPEZIA (E463) - < Foglio 47 - Particella 694 - Subalterno 13 >
VIA DEI PINI n. 15 Piano 2

LOTTO 5

MODULARIO
F. - Col. S. T. - 215



MINISTERO DELLE FINANZE
DIREZIONE GENERALE DEL CATASTO E DEI SERVIZI TECNICI ERARIALI

MOD. B (Nuovo Catasto Edilizio Urbano)

Lire
50

NUOVO CATASTO EDILIZIO URBANO

(R. DECRETO-LEGGE 13 APRILE 1939, N. 659)

Planimetria dell'immobile situato nel Comune di LA SPEZIA Via PITELLI N° 65 INT. SUB 2

Ditta PEMANIO DELLO STATO - RAMO LAVORI PUBBLICI

Allegata alla dichiarazione presentata all'Ufficio Tecnico Erariale di LA SPEZIA

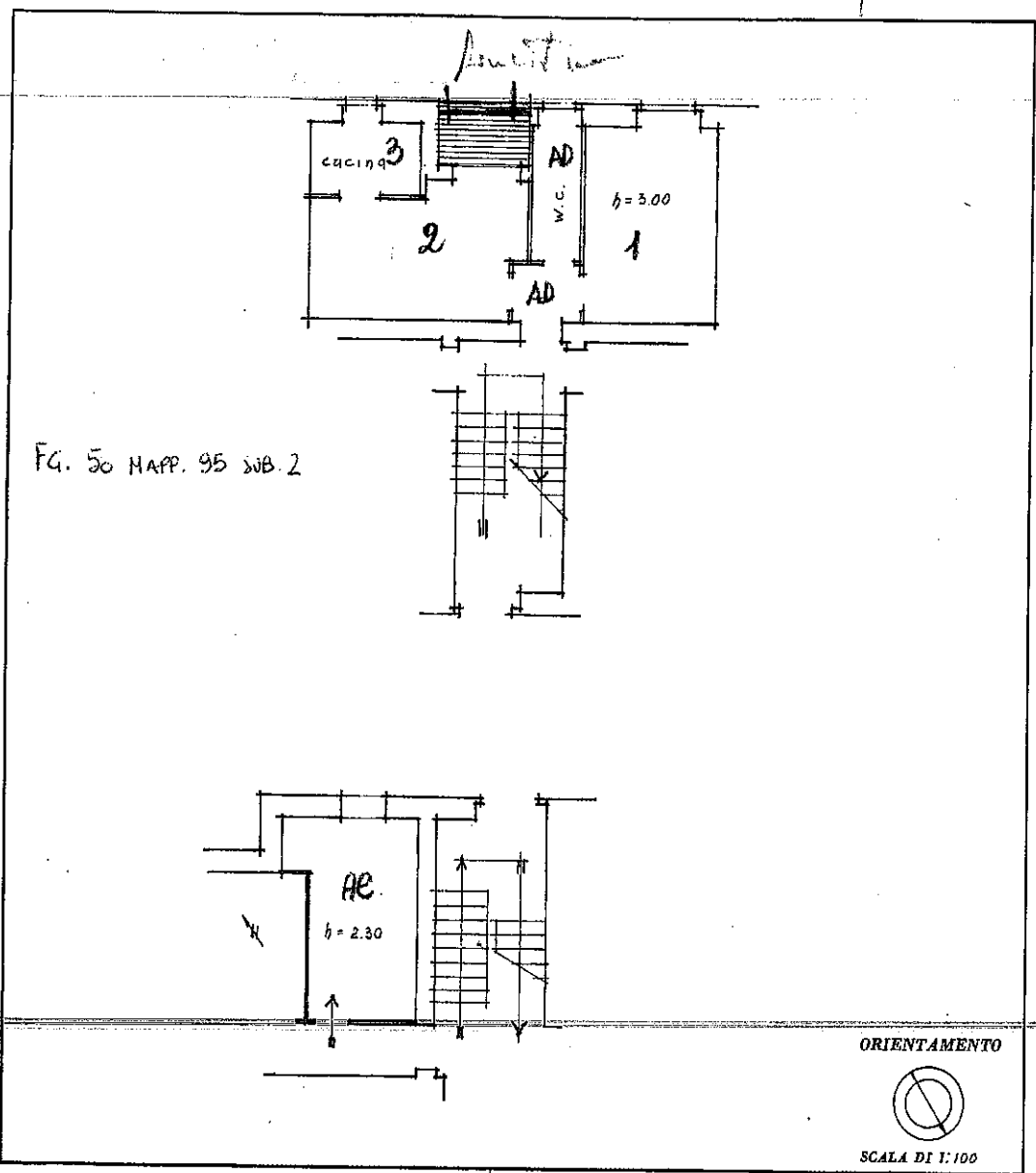

SPAZIO RISERVATO PER LE ANNOTAZIONI D'UFFICIO

DATA	
PROT. N°	

Compilata dal Geom. Aurelio Estasio
(Titolo, nome e cognome del tecnico)
 del Servizio Tecnico - I.A.C.P. - La Spezia
 Iscritto all'Albo de _____
 della Provincia di La Spezia
 DATA 28 AGOSTO 1978
 Firma: Aurelio Estasio

LRS-OFFICINA CV- ROMA

Ultima planimetria in atti

100001

Catasto dei Fabbricati - Situazione al 08/02/2022 - Comune di LA SPEZIA(E463) - < Foglio 50 - Particella 95 - Subalterno 2 >
VIA PITELLI n. 65 Piano S1 - T

LOTTO 6

MODULARIO
P. - fog. rend. - 487



MINISTERO DELLE FINANZE
DIREZIONE GENERALE DEL CATASTO E DEI SERVIZI TECNICI ERARIALI

Mod. B (Nuovo Catasto Edilizio Urbano)

Lire
100

NUOVO CATASTO EDILIZIO URBANO

(R. D. 230070-23008, 14 APRILE 1960, N. 618)

Planimetria dell'immobile situato nel Comune di Borghetto Vara Via Ripalta n. 5 (ora 13), int. 4, piano 2°
Dato Demanio dello Stato, proprietario Istituto Autonomo Case Popolari, usurario
Allegata alla dichiarazione presentata all'Ufficio Tecnico Erariale di La Spezia

Foglio 25
Mapp. 1041
Sub 4

Ditta Piano 2°

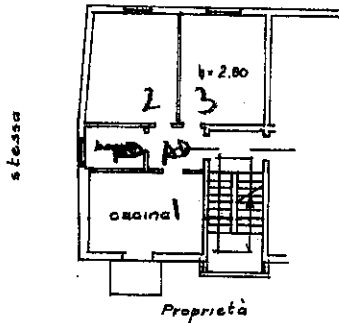

PIANO TERRA

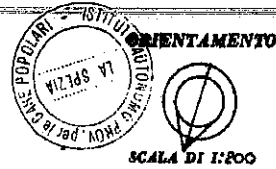
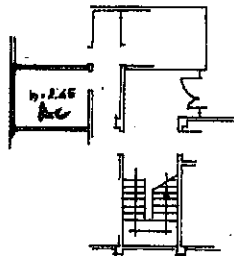

SPAZIO RISERVATO PER LE ANNOTAZIONI D'UFFICIO

DATA 16 MAG 1988
PROT. N° 1488

Compilata dal Geom. Arch. Esposito
(Firma, data e cognome del compilatore)
del Servizio Tecnico I.A. (P. SP)
Iscritta all'Albo de _____
della Provincia di _____
DATA 30-4-1988
Firma: [Signature] Servizio Tecnico
I.A. La Spezia

Ultima planimetria in atti

LOTTO 7

MINISTERO DELLE FINANZE
DIREZIONE GENERALE DEL CATASTO E DEI SERVIZI TECNICI ERARIALI
NUOVO CATASTO EDILIZIO URBANO

Planimetria dell'immobile situato nel Comune di *La Spezia-Livorno-Farato* Via *della Libertà 194*
Data *Istituto Autonomo per le Case Popolari della Provincia della Spezia*
Allegata alla deliberazione presentata all'Ufficio *Tecnico Erariale della Spezia*

p. 12

402/122

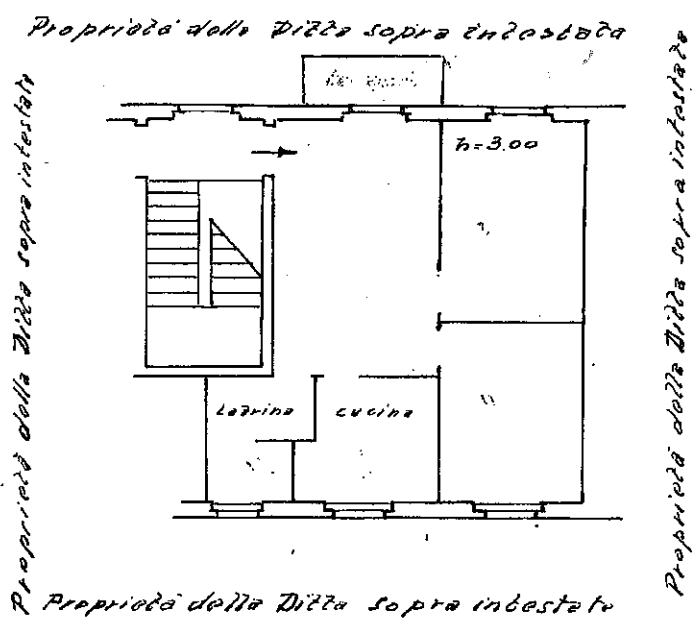

ORIGINALE
SCALE 1:100

SPAZIO RISERVATO PER LE ANNOTAZIONI E FFERIO

<p>1 - 11 1951 A</p>	<p>FG. 22 MAP. 462 SUB. 22</p>
--------------------------	--------------------------------

Compilata dall'Ufficio tecnico
dell'Istituto Autonomo Case Popolari

Iscritto all'Albo de
della Provincia di

1951

Firma:



14000 01

Catasto dei Fabbricati - Situazione al 18/11/2022 - Comune di L.A. SPEZIA (E463) - < Foglio 22 - Particella 462 - Subalterno 22 >
VIA DELLA LIBERTÀ n. 4 Piano 2

Ultima planimetria in atti

LOTTO 8

MODULARIO
P. 10/10/1982 - 487



MINISTERO DELLE FINANZE
DIREZIONE GENERALE DEL CATASTO E DEI SERVIZI TECNICI ERARIALI

Mod. B (Nuovo C.)

Lire
150

NUOVO CATASTO EDILIZIO URBANO

(L. DECRETI-18008/13 APRILE 1938, N. 662)

Planimetria dell'immobile situato nel Comune di LA SPEZIA Via SCOPSI n. 5 int. 3
Ditta ISTITUTO AUTONOMO CASE POPOLARI DELLA PROVINCIA DI LA SPEZIA
Allegata alla dichiarazione presentata all'Ufficio Tecnico Erariale di LA SPEZIA

F. 28 MAPPALE 432 SUB. 27.

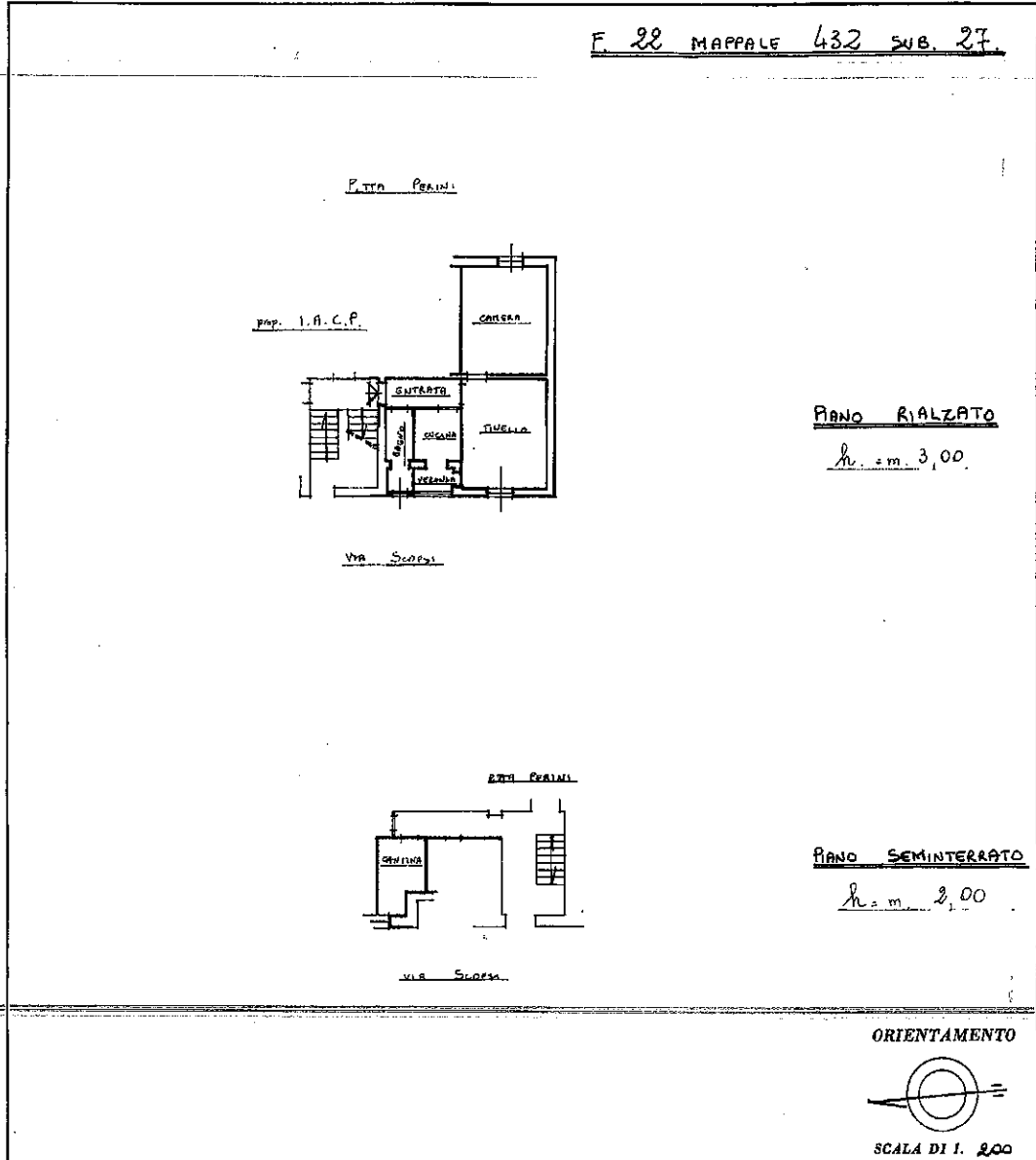

SPAZIO RISERVATO PER LE ANNOTAZIONI D'UFFICIO

DATA
PROT. N° 2917

Compilata dal QUON
(Titolo, nome e cognome del tecnico)
MAURIZIO SAVONCELLI
Iscritto all'Albo dei GEOMETRI
della Provincia di LA SPEZIA
DATA 27 Febbraio 1988
Firma: M. Savoncelli

Catasto dei Fabbricati - Situazione al 08/02/2022 - Comune di LA SPEZIA(E463) - < Foglio 22 - Particella 432 - Subalterno 27 >
VIA MARIO SCOPSI n. 5 Piano S1 - T

Ultima planimetria in atti

Agenzia delle Entrate
CATASTO FABBRICATI
Ufficio Provinciale di
La Spezia

Dichiarazione protocollo n. SP0036812 del 17/06/2019¹

Planimetria di u.i.u. in Comune di La Spezia

Via Astorre Tanca

civ. 2

Identificativi Catastali:

Sezione:

Foglio: 22

Particella: 444

Subalterno: 41

Compilata da:
Pollina Fabio

Iscritto all'albo:
Geometra Dipendente Pubblico

Prov.

N.

Scheda n. 1

Scala 1:200

LOTTO 9

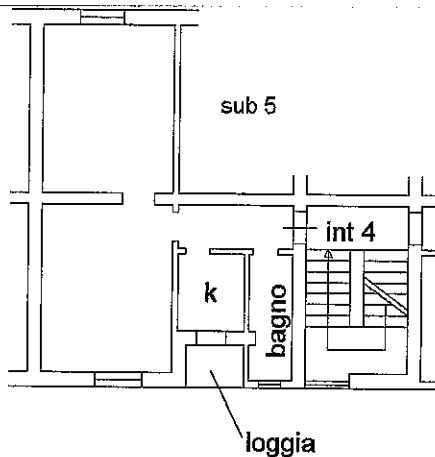

PIANO PRIMO
H = 3.00

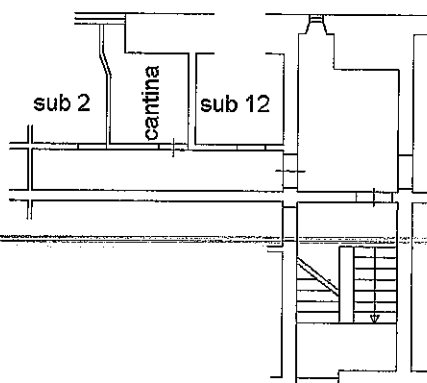

PIANO PRIMO SOTTOSTRADA
H = 2.30

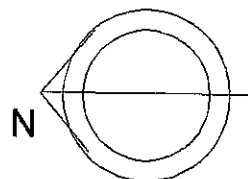

Ultima planimetria in atti

Data: 02/02/2021 - n. T375871 - Richiedente: PLLFBA67A27B832P

Totale schede: 1 - Formato di acquisizione: A4(210x297) - Formato stampa richiesto: A4(210x297)

Catasto dei Fabbricati - Situazione al 02/02/2021 - Comune di LA SPEZIA (E463) - < Foglio: 22 - Particella: 444 - Subalterno: 41 >
VIA ASTORRE TANCA n. 2 piano: S1-I;

LOTTO 10

MODULARE
P. 100/101 - 201



MINISTERO DELLE FINANZE
DIREZIONE GENERALE DEL CATASTO E DEI SERVIZI TECNICI ERARIALI

Lire
50

NUOVO CATASTO EDILIZIO URBANO

Planimetria dell'immobile situato nel comune di **CARRODANO** in **Sesta Godano 2 (ex via Aurelia n.° av. 1) Int. 5**
Ditta **DEMANI** - **LO STATO - DAMO LAVORI PUBBLICI**
Allegata alla dichiarazione e presentata all'Ufficio Tecnico Provinciale di **LA SPEZIA**

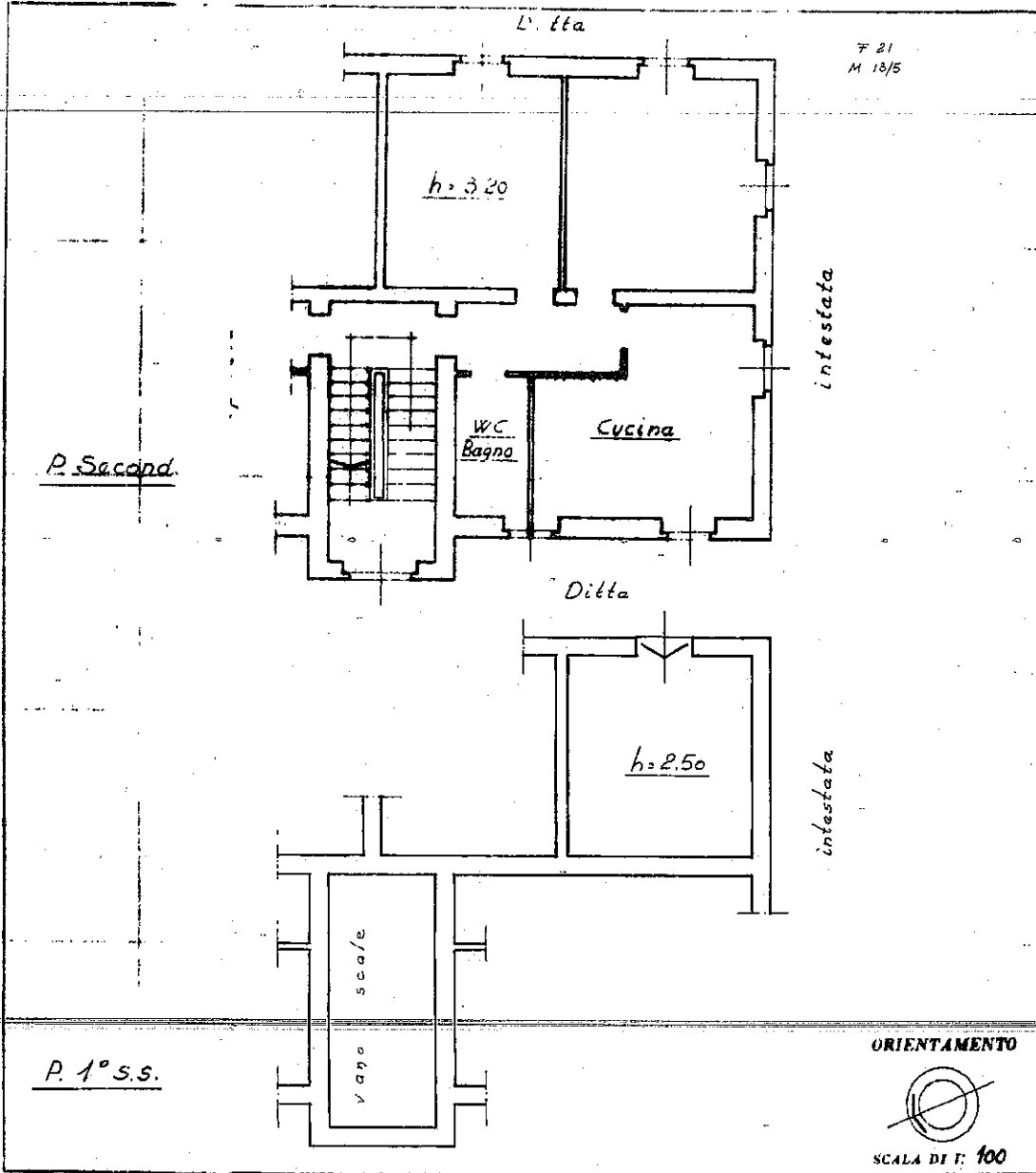

SPAZIO RISERVATO PER LE ANNOTAZIONI D'UFFICIO	
DATA	
PROT. N°	01 - 1

Compilata dal Geom. Aurelio Esposito
del Servizio Tecnico I.A.C.P.
Lavorata all'Atto da
della Provincia di La Spezia
data 17-3-1982
Firma *Ducholofen*

Catasto dei Fabbricati - Situazione al 08/02/2022 - Comune di CARRODANO(B839) - < Foglio 21 - Particella 13 - Subalterno 5 >
VIA SESTA GODANO n. 2 Piano 2

Ultima planimetria in atti

LOTTO 11

MODULARIO
F. - Cat. S. T. - 818



MINISTERO DELLE FINANZE
DIREZIONE GENERALE DEL CATASTO E DEI SERVIZI TECNICI ERARIALI

Mod. B (Nuovo Catasto Edilizio Urbano)

Lire
20

NUOVO CATASTO EDILIZIO URBANO

(R. DECRETO-LEGGE 10 APRILE 1949, N. 450)

Planimetria dell'immobile situato nel Comune di LA SPEZIA Via LARGO GIULIO SPELTA N°5 m.13

Ditta ISTITUTO AUTONOMO CASE POPOLARI - LA SPEZIA

Allegata alla dichiarazione presentata all'Ufficio Tecnico Erariale di LA SPEZIA

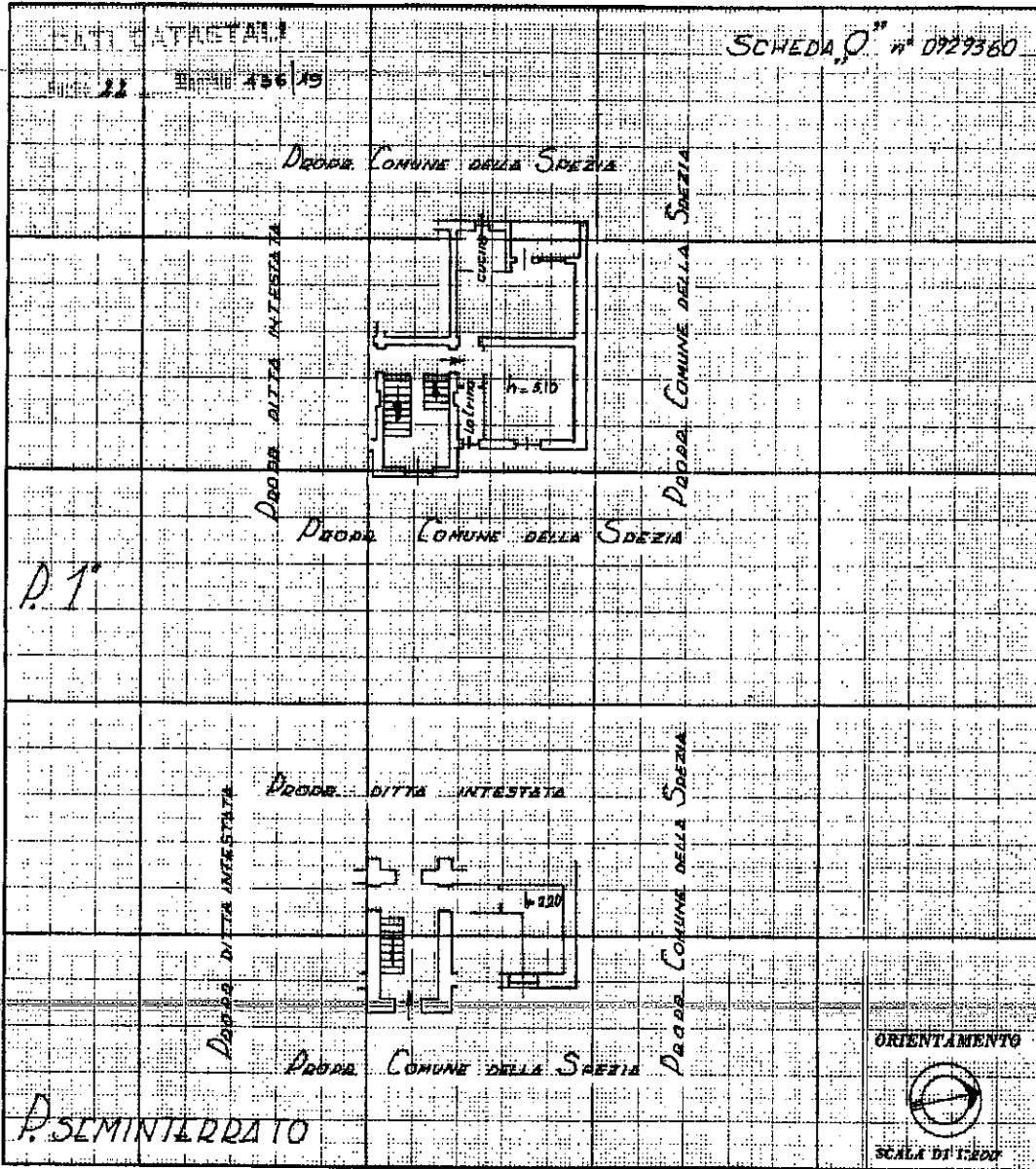

SPAZIO RISERVATO PER LE ANNOTAZIONI D'UFFICIO

DATA	
PROT. N°	

Compilata dal GEOM. ALEDO BRUZZO
(Titolo, nome e cognome del tecnico)
 DEL SERVIZIO TECNICO L.A.C.D.
 Iscritta all'Albo de _____
 della Provincia di LA SPEZIA
 DATA 3-12-1969
 Firma: [Signature]

Catasto dei Fabbricati - Situazione al 14/12/2022 - Comune di LA SPEZIA(E463) - < Foglio 22 - Particella 436 - Subalterno 19 >
VIA DELLA LIBERTÀ n. 5 Piano 1

Ultima planimetria in atti